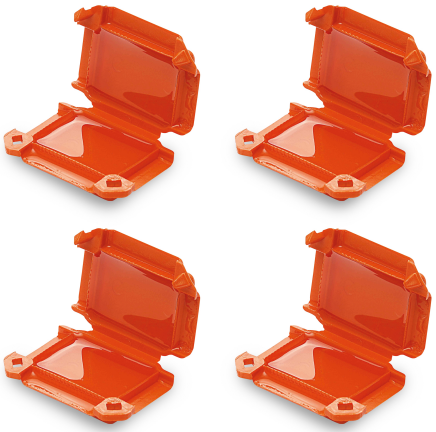

Mikro-Verbindungsmuffe HAPPY 0

Artikelnummer	84021
Typ	HAPPY 0
Gewicht	0.048kg
Länge	19mm
Breite	41mm
Höhe	28mm

Urmet Deutschland GmbH
Löhestrasse 22
53773 Hennef
www.urmet.de

Produktbeschreibung

Mit Raytech Verbindungselementen liefert Grothe ein extrem schnell anzuwendendes, benutzerfreundliches und unbegrenzt haltbares Verbindungssystem für Stromkabel. Die gelgefüllten Verbindungsmuffen revolutionieren die Verbindung von spannungsführenden Kabeln und bieten Schutz, Isolation und Abdichtung selbst in widrigen Umgebungen.

Die Verbindungsmuffen ermöglichen eine absolut sichere Verbindung von Stromkabeln aller Art, die für den Einsatz im Erdreich und sogar unter Wasser (Schutzarten IP68 / IPX8 / IP69K) geeignet ist.

Eigenschaften

- Gel–gefüllte Mikroverbindungsmuffe mit 3 Adereinführung auch zur Verwendung unter Wasser (IPX8)
- Vielseitig einsetzbar
- Gebrauchsfertig
- Wieder zugänglich
- Für starre oder flexible isolierte Einzeladern bis 4 mm²
- Gefüllt mit ungiftigem und unbegrenzt lagerfähigem Gel
- Klein, kompakt und beständig
- Halogenfrei und UV-beständig

Produkteigenschaften

Verlegetemperatur	-40 °C bis +50 °C
Maximale Aderanzahl	3
Elektrische Eigenschaften	EN 50393 soweit anwendbar
Schutzart	IPX8
Betriebstemperatur	Bis +90 °C
Haltbarkeitsdauer	unbegrenzt
Maximaler Aderquerschnitt	4 mm²
Brandklassifikationstest Gel	UL 94-HB
Halogenfrei	Ja
Abmessungen	28 x 41 x 19 mm
UV-Beständig	Ja
Typ	Happy
Lieferumfang	4x Mikro- Verbindungsmuffe Happy 0
Geräteart	Gel-gefüllte Mikro-Verbindungsmuffe

Weitere Bilder

