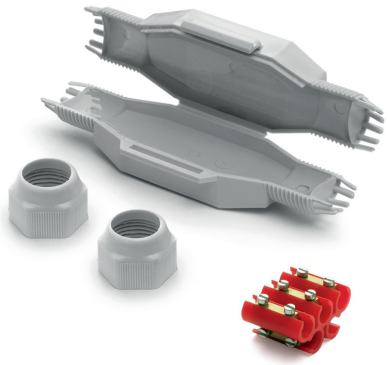

Mikro-Verbindungsmuffe TOM

Artikelnummer	84017
Typ	TOM
Gewicht	0.238kg
Länge	42mm
Breite	53mm
Höhe	180mm

Urmet Deutschland GmbH
Löhestrasse 22
53773 Hennef
www.urmet.de

Produktbeschreibung

Mit Raytech Verbindungselementen liefert Grothe ein extrem schnell anzuwendendes, benutzerfreundliches und unbegrenzt haltbares Verbindungssystem für Stromkabel. Die gelgefüllten Verbindungsmuffen revolutionieren die Verbindung von spannungsführenden Kabeln und bieten Schutz, Isolation und Abdichtung selbst in widrigen Umgebungen.

Die Verbindungsmuffen ermöglichen eine absolut sichere Verbindung von Stromkabeln aller Art, die für den Einsatz im Erdreich und sogar unter Wasser (Schutzarten IP68 / IPX8 / IP69K) geeignet ist.

Eigenschaften:

- Gel–gefüllte Mikroverbindungsmuffe mit 5 Adereinführung und Schutzklasse IP68 / IP69K
- Platzsparend
- Komplett mit Kabelverschraubungen und Schraubklemme
- Kaum sichtbar
- Mit Kabelverschraubungen zum Schutz gegen ein unbeabsichtigtes Herausziehen des Kabels
- Komplett mit Klemmen
- Gefüllt mit ungiftigem und nicht klassifiziertem Gel
- Äußerst kompakt und gebrauchsfertig
- Immer zugänglich
- Halogenfrei und UV-beständig

Produkteigenschaften

Verlegetemperatur	-40 °C bis +50 °C
Schutzart	IP68 / IP69K
Kabeldurchmesser	19 – 23 mm
Betriebstemperatur	Bis +90 °C
Haltbarkeitsdauer	unbegrenzt
Zugentlastung	Durch Kabelverschraubungen
Brandklassifikationstest Gel	UL 94-HB
Abmessungen	180 x 53 x 42 mm
Halogenfrei	Ja
UV-Beständig	Ja
Typ	Little Joint
Kabeleinführungen	2
Elektrische Eigenschaften	EN 50393
Geräteart	Gel–gefüllte Mikro-Verbindungsmuffe
Maximaler Aderaufbau	5 x 16 mm²
Lieferumfang	1x Mikro- Verbindungsmuffe TOM, 1x Schraubklemme

Weitere Bilder